LASPRO
CONSULTORES

EXCELENTÍSSIMA SENHORA DOUTORA JUIZA DE DIREITO DA 3ª VARA DO FORO DA COMARCA DE TAQUARITINGA – SÃO PAULO

Recuperação Judicial
Autos n° 1001609-89.2020.8.26.0619

LASPRO CONSULTORES LTDA, neste ato representada pelo **DR. ORESTE NESTOR DE SOUZA LASPRO,** nomeada Administradora Judicial nos autos da Recuperação Judicial em epígrafe, requerida por **EURO PNEUS COMERCIAL LTDA.,** vem respeitosamente, à presença de Vossa Excelência, com fulcro no artigo 22, II, "a" e "c" da Lei n° 11.101/2005 apresentar o **Relatório de Atividades da Recuperanda**, referente ao período de **janeiro e fevereiro de 2021**.

Brasil
Rua Major Quedinho, 111 - 18º andar
01050-030 - São Paulo
www.lasproconsultores.com.br
Fone: +55-11-3211-3010
Fax: +55-11-3255-3727

Itália
Edoardo Ricci Avvocati
Via Visconti di Modrone nº 8/10
20122 - Milão
www.edoardoricci.it
Fone: + 39-02 79 47 65
Fax: + 39-02 78 44 97

Este documento é cópia do original, assinado digitalmente por ORESTE NESTOR DE SOUZA LASPRO, protocolado em 12/05/2021 às 18:52 , sob o número WTQT21700170597
Para conferir o original, acesse o site https://esaj.tjsp.jus.br/pastadigital/pg/abrirConferenciaDocumento.do, informe o processo 1001609-89.2020.8.26.0619 e código 3D26634.

LASPRO CONSULTORES

Sumário

I. INTRODUÇÃO 3
I.1. QUADRO SOCIETÁRIO E ENDEREÇOS 3
II. DA SITUAÇÃO ECONOMICO-FINANCEIRA 4
A. BALANÇO PATRIMONIAL 4
B. DEMONSTRAÇÃO DO RESULTADO 13
C. FLUXO DE CAIXA 16
D. FUNCIONÁRIOS 17
E. IMPOSTOS 18
F. DEMAIS RELATÓRIOS 18
III. PLANO DE RECUPERAÇÃO JUDICIAL 18
IV. PENDÊNCIAS 21
V. DILIGÊNCIA 23
VI. CONCLUSÃO 27
VII. ENCERRAMENTO 28

Brasil
Rua Major Quedinho, 111 - 18º andar
01050-030 - São Paulo
www.lasproconsultores.com.br
Fone: +55-11-3211-3010
Fax: +55-11-3255-3727

Itália
Edoardo Ricci Avvocati
Via Visconti di Modrone nº 8/10
20122 - Milão
www.edoardoricci.it
Fone: + 39-02 79 47 65
Fax: + 39-02 78 44 97

Este documento é cópia do original, assinado digitalmente por ORESTE NESTOR DE SOUZA LASPRO, protocolado em 12/05/2021 às 18:52 , sob o número WTQT21700170597
Para conferir o original, acesse o site https://esaj.tjsp.jus.br/pastadigital/pg/abrirConferenciaDocumento.do, informe o processo 1001609-89.2020.8.26.0619 e código 3D26634.

LASPRO CONSULTORES

I. INTRODUÇÃO

1. A empresa **EURO PNEUS COMERCIAL LTDA.** foi constituída em junho de 2011, na cidade de Taquaritinga/SP, atuando como distribuidora de pneus multimarcas, nacionais e importados, tendo concentrado sua atuação inicialmente no atacado, com posterior expansão de suas operações também para o varejo, com a aberturas de filiais nas cidades de Campinas, Ribeirão Preto e Araraquara.

2. A crise econômica do país nos últimos anos, que se fez agravada pela pandemia do COVID-19, gerou significativo impacto na demanda operacional da **EURO PNEUS**, que tem seu faturamento diretamente ligado ao poder de compra e empregabilidade da população, além de sofrer com os impactos da retração econômica e elevação da inflação e das taxas de juros.

3. Ademais, nos últimos tempos, parte dos clientes da **EURO PNEUS** ingressaram com o pedido de recuperação judicial, impactando diretamente seus recebíveis, que foram diminuídos através da aplicação de deságios, além de alongamento no prazo de recebimento, refletindo diretamente no descasamento do fluxo de caixa.

4. Diante disto, a empresa entrou com pedido de recuperação judicial no dia 08 de junho de 2020, sendo deferido o processamento em 10 de junho de 2020 (fls. 421/426).

I.1. QUADRO SOCIETÁRIO E ENDEREÇOS

EURO PNEUS COMERCIAL LTDA
CNPJ: 13.938.567/0001-55
Rua Savério Cucolicchio, nº 33, Distrito Industrial, Setor A, CEP 15901-504, Zona Nordeste, Taquaritinga/SP

Sócio	Quotas	%	R$
GEORGE GALUBAN JUNIOR	52.500	25%	R$ 52.500
IGOR GALUBAN	105.000	50%	R$ 105.000
LUIS FELIPE BRAGA GALUBAN	52.500	25%	R$ 52.500
Total	**210.000**	**100%**	**R$ 210.000**

Este documento é cópia do original, assinado digitalmente por ORESTE NESTOR DE SOUZA LASPRO, protocolado em 12/05/2021 às 18:52 , sob o número WTQT21700170597
Para conferir o original, acesse o site https://esaj.tjsp.jus.br/pastadigital/pg/abrirConferenciaDocumento.do, informe o processo 1001609-89.2020.8.26.0619 e código 3D26634.

LASPRO
CONSULTORES

Filial	CNPJ	Endereço
Filial 1	13.938.567/0002-36	R RALPHO LEITE DE BARROS nº 101, JARDIM DO TREVO, CEP: 13.040-020, CAMPINAS-SP
Filial 2	13.938.567/0003-17	AV PRUDENTE DE MORAES nº 404, CENTRO, CEP: 14.801-170, ARARAQUARA-SP
Filial 3	13.938.567/0004-06	AV DOUTOR FRANCISCO JUNQUEIRA nº 1795, JARDIM MACEDO, CEP: 14.091-000, RIBEIRAO PRETO-SP

II. DA SITUAÇÃO ECONOMICO-FINANCEIRA

5. Cabe observar que a Recuperanda é a responsável pelo fornecimento das informações acerca de suas atividades contempladas neste Relatório, inclusive sob as penas do artigo 171, da Lei 11.101/2005.

6. A situação operacional é apresentada a partir dos documentos apresentados pela Recuperanda conforme: **(A)** Balanço Patrimonial; **(B)** Demonstração do Resultado do Exercício; **(C)** Fluxo de Caixa; **(D)** Funcionários; **(E)** Impostos; e, **(F)** Demais Relatórios.

7. A situação patrimonial será apresentada de forma comparativa para o período de setembro de 2020, já apresentado em relatório anterior, a fevereiro de 2021, os quais foram disponibilizados pela Recuperanda.

A. BALANÇO PATRIMONIAL

8. O **Ativo** total auferiu crescimento de R$ 553.585 (quinhentos e cinquenta e três mil, quinhentos e oitenta e cinco reais) no primeiro bimestre de 2021, atingindo bens e direitos na importância de R$ 19.430.422 (dezenove milhões, quatrocentos e trinta mil, quatrocentos e vinte e dois reais) em fevereiro, segregados nas rubricas descritas a seguir.

9. O **Disponível** sofreu redução de 42% de dezembro de 2020 a fevereiro de 2021, totalizando saldo de R$ 139.995 (cento e trinta e nove mil, novecentos e noventa e cinco reais), distribuídos em:

Brasil
Rua Major Quedinho, 111 - 18º andar
01050-030 - São Paulo
www.lasproconsultores.com.br
Fone: +55-11-3211-3010
Fax: +55-11-3255-3727

Itália
Edoardo Ricci Avvocati
Via Visconti di Modrone nº 8/10
20122 - Milão
www.edoardoricci.it
Fone: + 39-02 79 47 65
Fax: + 39-02 78 44 97

Este documento é cópia do original, assinado digitalmente por ORESTE NESTOR DE SOUZA LASPRO, protocolado em 12/05/2021 às 18:52 , sob o número WTQT21700170597
Para conferir o original, acesse o site https://esaj.tjsp.jus.br/pastadigital/pg/abrirConferenciaDocumento.do, informe o processo 1001609-89.2020.8.26.0619 e código 3D26634.

- Caixa, principal responsável pela redução da rubrica, registrando decréscimo de 73% durante o primeiro bimestre de 2021, encerrando o período analisado com saldo de R$ 4.423 (quatro mil, quatrocentos e vinte e três reais). Observa-se, através dos balancetes disponibilizados, movimentação de entradas e saídas de aproximadamente R$ 250 mil (duzentos e cinquenta mil reais) entre os meses de janeiro e fevereiro de 2021.
  - ✓ Reiteramos que o caixa serve para pagamentos de pequenas despesas, causando estranheza elevado montante na movimentação, podendo estar atrelado a alguma instituição financeira.
- Bancos Conta Movimento, registrou redução de 59% de dezembro de 2020 a fevereiro de 2021, atingindo saldo de R$ 10.820 (dez mil, oitocentos e vinte reais), com movimentação de entradas e saídas de aproximadamente R$ 21 milhões (vinte e um milhões de reais) no mesmo período.
  - ✓ Foram disponibilizados extratos bancários, corroborando com os demonstrativos contábeis, junto aos bancos do Brasil, Itaú, Sicoob e Daycoval.
- Bancos Conta Vinculada Caução manteve saldo zerado em fevereiro de 2021, condizente com o extrato bancário disponibilizado. Apresentou movimentação, entre entradas e saídas, de aproximadamente R$ 1,6 milhões (um milhão e seiscentos mil reais), conjuntamente, nos meses de janeiro e fevereiro de 2021.
- Aplicações Financeiras encerrou fevereiro de 2021 com saldo de R$ 124.752 (cento e vinte e quatro mil, setecentos e cinquenta e dois reais).
  - ✓ Foram disponibilizados os extratos bancários condizentes com os demonstrativos contábeis, junto aos bancos do Brasil, Sicoob e Itaú.
  - ✓ Não houve disponibilização do extrato da aplicação Financeira junto ao Banco Credicitrus, não sendo possível validar o saldo de fevereiro de 2021, na quantia de R$ 108.043 (cento e oito mil e quarenta e três reais).

10. As duplicatas a receber de **Clientes** corresponderam a 59% do ativo total em fevereiro de 2021, equivalentes a R$ 11.487.920 (onze milhões, quatrocentos e oitenta e sete mil, novecentos e vinte reais), tendo acrescido em R$

Este documento é cópia do original, assinado digitalmente por ORESTE NESTOR DE SOUZA LASPRO, protocolado em 12/05/2021 às 18:52 , sob o número WTQT21700170597
Para conferir o original, acesse o site https://esaj.tjsp.jus.br/pastadigital/pg/abrirConferenciaDocumento.do, informe o processo 1001609-89.2020.8.26.0619 e código 3D26634.

653.936 (seiscentos e cinquenta e três mil, novecentos e trinta e seis reais) durante o primeiro bimestre de 2021. A rubrica comporta as seguintes alíneas:

- Duplicatas a Receber auferiu crescimento de 4% de dezembro de 2020 a fevereiro de 2021, totalizando montante de R$ 9.984.309 (nove milhões, novecentos e oitenta e quatro mil, trezentos e nove reais), correspondendo a 87% dos recebíveis de clientes.
  - ✓ Houve disponibilização do livro razão. Entretanto, por não se tratar de relatório financeiro de contas a receber, não é possível validar as informações junto à contabilidade. Observa-se que nos demonstrativos contábeis os valores se apresentaram fechados, impossibilitando a identificação dos principais clientes.
- Cartões de Crédito a Receber registraram crescimento de 25% no primeiro bimestre de 2021, somando R$ 1.503.611 (um milhão, quinhentos e três mil, seiscentos e onze reais) em fevereiro de 2021.
- Ademais, há a rubrica redutora dos recebíveis de clientes, **Perdas com Operações de Crédito**, encerrando o mês de fevereiro de 2021, com saldo de R$ 3.321.942 (três milhões, trezentos e vinte e um mil, novecentos e quarenta e dois reais.
  - ✓ Assim, os valores a receber de **Clientes**, com expectativa de realização, perfizeram, em fevereiro de 2021, R$ 8.165.978 (oito milhões, cento e sessenta e cinco mil, novecentos e setenta e oito reais).

11. Apresentando constante oscilações durante o período analisado, os **Adiantamentos Diversos** registraram expressivo crescimento em dezembro de 2020 e janeiro de 2021, seguido de redução em fevereiro de 2021, atingindo saldo de R$ 811.504 (oitocentos e onze mil, quinhentos e quatro reais), sendo que 99,71% referem-se a Adiantamentos a Fornecedores sendo o principal responsável pelas variações da rubrica por todo o período, em decorrência das antecipações de produtos e serviços, sendo baixados mediante emissão de notas fiscais. O restante refere-se a Adiantamentos de Férias.

Brasil
Rua Major Quedinho, 111 - 18º andar
01050-030 - São Paulo
www.lasproconsultores.com.br
Fone: +55-11-3211-3010
Fax: +55-11-3255-3727

Itália
Edoardo Ricci Avvocati
Via Visconti di Modrone nº 8/10
20122 - Milão
www.edoardoricci.it
Fone: + 39-02 79 47 65
Fax: + 39-02 78 44 97

Este documento é cópia do original, assinado digitalmente por ORESTE NESTOR DE SOUZA LASPRO, protocolado em 12/05/2021 às 18:52 , sob o número WTQT21700170597
Para conferir o original, acesse o site https://esaj.tjsp.jus.br/pastadigital/pg/abrirConferenciaDocumento.do, informe o processo 1001609-89.2020.8.26.0619 e código 3D26634.

LASPRO CONSULTORES

12. Os **Estoques** apresentaram constantes variações durante o período abrangido por esta análise, encerrando fevereiro de 2021 com saldo de R$ 7.191.721 (sete milhões, cento e noventa e um mil, setecentos e vinte e um reais), distribuídos em Mercadorias para Revenda com 99% e Estoques de Terceiros com 1%.

- Houve disponibilização de relatórios com a posição dos estoques da matriz e filiais, somando R$ 6.904.376 (seis milhões, novecentos e quatro mil, trezentos e setenta e seis reais), indicando variação de R$ 287.345 (duzentos e oitenta e sete mil, trezentos e quarenta e cinco reais) decorrentes de transferência de estoques entre filiais, sendo a nota fiscal emitida no final do mês e contabilizada no início do mês seguinte.

13. Os **Outros Créditos** apresentaram pequenas variações durante o período analisado, findando fevereiro de 2021 com saldo de R$ 295.852 (duzentos e noventa e cinco mil, oitocentos e cinquenta e dois reais), distribuídos conforme gráfico a seguir:

14. A rubrica **Depósito Judicial** não apresentou movimentação desde sua constituição em maio de 2020, mantendo o saldo de R$ 423.109 (quatrocentos e vinte e três mil, cento e nove reais) em fevereiro de 2021, ficando pendentes de apresentação, por parte da Recuperanda, maiores esclarecimentos sobre a origem do bloqueio.

Brasil
Rua Major Quedinho, 111 - 18º andar
01050-030 - São Paulo
www.lasproconsultores.com.br
Fone: +55-11-3211-3010
Fax: +55-11-3255-3727

Itália
Edoardo Ricci Avvocati
Via Visconti di Modrone nº 8/10
20122 - Milão
www.edoardoricci.it
Fone: + 39-02 79 47 65
Fax: + 39-02 78 44 97

Este documento é cópia do original, assinado digitalmente por ORESTE NESTOR DE SOUZA LASPRO, protocolado em 12/05/2021 às 18:52 , sob o número WTQT21700170597
Para conferir o original, acesse o site https://esaj.tjsp.jus.br/pastadigital/pg/abrirConferenciaDocumento.do, informe o processo 1001609-89.2020.8.26.0619 e código 3D26634.

LASPRO CONSULTORES

15. No mês de dezembro de 2020, houve baixa de R$ 63.000 (sessenta e três mil reais) relativos a Veículos, tendo, em janeiro de 2021, registrado acréscimo de R$ 99.000 (noventa e nove mil reais) referente a Veículos, perfazendo **Imobilizado/Intangível** bruto no montante de R$ 2.987.526 (dois milhões, novecentos e oitenta e sete mil, quinhentos e vinte e seis reais) em fevereiro de 2021.

- Houve disponibilização do livro razão, indicando que dos R$ 63.000 (sessenta e três mil reais) relativos à baixa, R$ 7.800 (sete mil e oitocentos reais) referem-se a depreciações e o restante, de R$ 55.200 (cinquenta e cinco mil e duzentos reais), são relativos à venda, conforme nota fiscal n° 170949 emitida a Pamela Thais Gabriel, questionando-se a autorização judicial para tal operação.
- Ademais, houve reconhecimento mensal das **Depreciações**, perfazendo Imobilizado Líquido de R$ 2.129.946 (dois milhões, cento e vinte e nove mil, novecentos e quarenta e seis reais) em fevereiro de 2021.

Em - R$

Balanço Patrimonial em:	set/20	out/20	nov/20	dez/20	jan/21	fev/21
Ativo	**19.305.456**	**19.686.297**	**19.305.456**	**18.876.837**	**20.124.117**	**19.430.422**
Circulante	**17.030.113**	**17.436.680**	**17.030.113**	**16.794.130**	**17.967.466**	**17.300.477**
Disponível	232.396	238.311	232.396	242.691	215.527	139.995
Clientes	12.681.576	12.486.655	12.681.576	10.833.984	11.446.365	11.487.920
(-)Perdas c/ Operações Crédito	- 2.963.400	- 3.044.302	- 2.963.400	- 3.069.022	- 3.084.880	- 3.321.942
Adiantamento diversos	251.773	768.028	251.773	1.100.047	1.865.071	811.504
Estoques	5.894.166	6.040.709	5.894.166	6.723.754	6.555.134	7.191.721
Tributos a Recuperar	70.128	69.424	70.128	71.322	71.506	75.824
Outros Créditos	243.871	258.253	243.871	271.751	279.140	295.852
Emprestimos a Terceiros	196.495	196.495	196.495	196.495	196.495	196.495
Depósito Judicial	423.109	423.109	423.109	423.109	423.109	423.109
Não Circulante	**2.275.343**	**2.249.618**	**2.275.343**	**2.082.707**	**2.156.651**	**2.129.946**
Intangível/Imobilizado Líquido	2.275.343	2.249.618	2.275.343	2.082.707	2.156.651	2.129.946
Bens	2.951.146	2.951.526	2.951.146	2.888.526	2.987.526	2.987.526
(-)Depreciações	- 675.803	- 701.908	- 675.803	- 805.819	- 830.875	- 857.580

16. O Endividamento Geral da **EURO PNEUS** registrou crescimento de R$ 578.812 (quinhentos e setenta e oito mil, oitocentos e doze reais) de dezembro de 2020 a fevereiro de 2021, totalizando dívidas de R$ 13.071.610 (treze milhões, setenta e um mil, seiscentos e dez reais), reconhecidos integralmente em curto prazo.

Brasil
Rua Major Quedinho, 111 - 18º andar
01050-030 - São Paulo
www.lasproconsultores.com.br
Fone: +55-11-3211-3010
Fax: +55-11-3255-3727

Itália
Edoardo Ricci Avvocati
Via Visconti di Modrone nº 8/10
20122 - Milão
www.edoardoricci.it
Fone: + 39-02 79 47 65
Fax: + 39-02 78 44 97

Este documento é cópia do original, assinado digitalmente por ORESTE NESTOR DE SOUZA LASPRO, protocolado em 12/05/2021 às 18:52 , sob o número WTQT21700170597
Para conferir o original, acesse o site https://esaj.tjsp.jus.br/pastadigital/pg/abrirConferenciaDocumento.do, informe o processo 1001609-89.2020.8.26.0619 e código 3D26634.

LASPRO CONSULTORES

17. Correspondendo a 64% do total do endividamento em fevereiro de 2021, os **Fornecedores** montaram R$ 8.306.004 (oito milhões, trezentos e seis mil e quatro reais), tendo acrescido 16% no primeiro bimestre de 2021, indicando maior volume de compras a prazo, do que pagamentos realizados no mesmo período. Abaixo segue quadro com os fornecedores de maior representatividade:

Fornecedores	fev/21	%
Comercial e Importadora de Pneus Ltda	3.490.360	42%
Qualify Inc. Comercio	903.962	11%
Ponto Cinco Comercio de Pneus Ltda.	542.824	7%
Itr Comercio de Pneus e Peças S.A.	452.784	5%
Jorge Luiz Passari & Cia Ltda	430.627	5%
Pirelli Comercial de Pneus Brasil Ltda.	400.251	5%
Maggion Industrias de Pneus e Maquinas Ltda	338.560	4%
Titan Pneus do Brasil	244.081	3%
Gomma Pneus Ltda	197.844	2%
Riosul Distribuidora	177.005	2%
Comercio de Pneus An	176.074	2%
Subtotal	7.354.372	89%
Demais Fornecedores	951.632	11%
TOTAL	**8.306.004**	**100%**

Fonte: Demonstrativos Contábeis

- Houve disponibilização do livro razão. Contudo, por não se tratar de relatório financeiro de contas a pagar, não foi possível validar as informações apresentadas nos demonstrativos contábeis.

18. Nota-se redução de R$ 315.257 (trezentos e quinze mil, duzentos e cinquenta e sete reais) de dezembro de 2020 a fevereiro de 2021, indicando recolhimento de IRPJ e CSLL apurados no final do segundo semestre de 2020. No entanto, não houve disponibilização de Darf's e comprovantes de pagamentos. Assim, as **Obrigações Tributárias** encerraram o período analisado com saldo de R$ 66.911 (sessenta e seis mil, novecentos e onze reais), distribuídos conforme gráfico a seguir:

Brasil
Rua Major Quedinho, 111 - 18º andar
01050-030 - São Paulo
www.lasproconsultores.com.br
Fone: +55-11-3211-3010
Fax: +55-11-3255-3727

Itália
Edoardo Ricci Avvocati
Via Visconti di Modrone nº 8/10
20122 - Milão
www.edoardoricci.it
Fone: + 39-02 79 47 65
Fax: + 39-02 78 44 97

Este documento é cópia do original, assinado digitalmente por ORESTE NESTOR DE SOUZA LASPRO, protocolado em 12/05/2021 às 18:52 , sob o número WTQT21700170597
Para conferir o original, acesse o site https://esaj.tjsp.jus.br/pastadigital/pg/abrirConferenciaDocumento.do, informe o processo 1001609-89.2020.8.26.0619 e código 3D26634.

LASPRO CONSULTORES

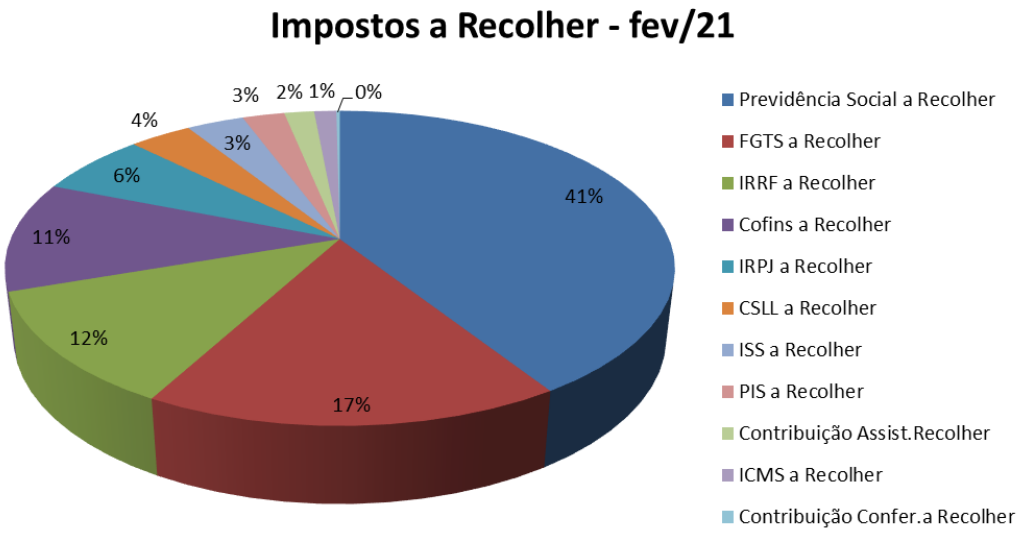

19. As **Obrigações Trabalhistas** apresentaram aumento de R$ 65.303 (sessenta e cinco mil, trezentos e três reais) de dezembro de 2020 a fevereiro de 2021, referente a obrigações com funcionários e encargos incidentes, encerrando a análise com saldo de R$ 453.872 (quatrocentos e cinquenta e três mil, oitocentos e setenta e dois reais).

- Observa-se, através dos demonstrativos contábeis, que o pagamento dos salários, ocorre dentro do mês corrente.

20. Os **Empréstimos e Financiamentos** apresentaram constantes reduções de novembro de 2020 a fevereiro de 2021, atingindo dívidas na importância de R$ 4.244.823 (quatro milhões, duzentos e quarenta e quatro mil, oitocentos e vinte e três reais), distribuídos em:

- Empréstimos montando R$ 3.733.756 (três milhões, setecentos e trinta e três mil, setecentos e cinquenta e seis reais), principal responsável pela redução da rubrica durante o primeiro bimestre de 2021, estando abaixo quadro com a composição:

Brasil
Rua Major Quedinho, 111 - 18º andar
01050-030 - São Paulo
www.lasproconsultores.com.br
Fone: +55-11-3211-3010
Fax: +55-11-3255-3727

Itália
Edoardo Ricci Avvocati
Via Visconti di Modrone nº 8/10
20122 - Milão
www.edoardoricci.it
Fone: + 39-02 79 47 65
Fax: + 39-02 78 44 97

Este documento é cópia do original, assinado digitalmente por ORESTE NESTOR DE SOUZA LASPRO, protocolado em 12/05/2021 às 18:52 , sob o número WTQT21700170597
Para conferir o original, acesse o site https://esaj.tjsp.jus.br/pastadigital/pg/abrirConferenciaDocumento.do, informe o processo 1001609-89.2020.8.26.0619 e código 3D26634.

LASPRO CONSULTORES

EMPRÉSTIMOS	fev/21
Banco Itau S/A - Empréstimo	1.369.105
Banco do Brasil S/A-Empréstimo	1.168.751
Banco Sicoob Cred.- Empréstimo	589.342
Banco Daycoval - Capital Giro	547.558
Empréstimos a Pagar	59.000
Total	**3.733.756**

- Bancos Conta Movimento Devedores registrou crescimento de 195% de dezembro de 2020 a fevereiro de 2021, perfazendo saldo de R$ 511.067 (quinhentos e onze mil e sessenta e sete reais) junto aos bancos Daycoval e Sicoob, estando de acordo com os extratos bancários disponibilizados.

21. O **Patrimônio Líquido** encerrou o período analisado com R$ 6.358.812 (seis milhões, trezentos e cinquenta e oito mil, oitocentos e doze reais), estando composto por:

- Capital Social com R$ 210.000 (duzentos e dez mil reais).
- Reservas de Lucros apresentou aumento de R$ 2.006.208 (dois milhões, seis mil, duzentos e oito reais) durante o primeiro bimestre de 2021, totalizando montante de R$ 11.562.201 (onze milhões, quinhentos e sessenta e dois mil, duzentos e um reais). Foi solicitado maiores esclarecimentos referentes a esse aumento.
- Prejuízos Acumulados na quantia de R$ 5.413.389 (cinco milhões, quatrocentos e treze mil, trezentos e oitenta e nove reais) em fevereiro de 2021, somados a exercícios anteriores.

Brasil
Rua Major Quedinho, 111 - 18º andar
01050-030 - São Paulo
www.lasproconsultores.com.br
Fone: +55-11-3211-3010
Fax: +55-11-3255-3727

Itália
Edoardo Ricci Avvocati
Via Visconti di Modrone nº 8/10
20122 - Milão
www.edoardoricci.it
Fone: + 39-02 79 47 65
Fax: + 39-02 78 44 97

Este documento é cópia do original, assinado digitalmente por ORESTE NESTOR DE SOUZA LASPRO, protocolado em 12/05/2021 às 18:52 , sob o número WTQT21700170597
Para conferir o original, acesse o site https://esaj.tjsp.jus.br/pastadigital/pg/abrirConferenciaDocumento.do, informe o processo 1001609-89.2020.8.26.0619 e código 3D26634.

LASPRO CONSULTORES

Em - R$

Balanço Patrimonial em:	set/20	out/20	nov/20	dez/20	jan/21	fev/21
Passivo	**19.305.456**	**19.686.297**	**19.305.456**	**18.876.837**	**20.124.117**	**19.430.422**
Circulante	**13.893.969**	**13.789.358**	**13.893.969**	**12.492.798**	**13.339.412**	**13.071.610**
Fornecedores	7.667.647	7.630.429	7.729.479	7.165.337	8.309.823	8.306.004
Obrigações Tributárias	81.591	43.342	81.591	382.168	79.366	66.911
Obrigações Trabalhistas	458.146	493.571	458.146	388.569	433.328	453.872
Empréstimos e Financiamentos	5.624.752	5.560.183	5.624.752	4.556.724	4.516.895	4.244.823
Adiantamento de Clientes	8.000	8.000	-	-	-	-
Outras Obrigações	53.833	53.833	-	-	-	-
Patrimonio Liquido	**5.411.487**	**5.896.939**	**5.411.487**	**6.384.039**	**6.784.705**	**6.358.812**
Capital Social Realizado	210.000	210.000	210.000	210.000	210.000	210.000
Reservas de Lucros	7.888.951	9.613.993	9.363.085	9.555.993	11.587.201	11.562.201
Prejuízos Acumulados	-2.663.867	-4.440.006	-4.440.006	-4.440.006	-5.445.163	-5.445.163
Resultado do Exercício (trimestra	- 23.598	512.952	278.408	1.058.052	432.667	31.775

22. Com base nos dados patrimoniais apresentados acima, pode-se proceder com a análise dos **indicadores de liquidez**, sendo descritos a seguir:

- O índice de **Liquidez Corrente** mede a capacidade de quitação das dívidas vencidas e com vencimento em curto prazo, utilizando-se dos recursos disponíveis e realizáveis em curto prazo, tendo, em fevereiro de 2021, liquidez de R$ 1,32 (um real e trinta e dois centavos) para cada real devido, mantendo situação satisfatória.
- A **Liquidez Seca** possui a mesma premissa da Liquidez Corrente. No entanto, desconsiderando os saldos de estoque, apresentou, em fevereiro de 2021, capacidade de liquidação de R$ 0,77 (setenta e sete centavos de real) para cada R$ 1,00 (um real), mantendo-se em margens insatisfatórias.
- A **Liquidez Geral** mede a capacidade de quitação de todas as dívidas da empresa utilizando-se de todos seus disponíveis e realizáveis, mantendo, até fevereiro de 2021, índice satisfatório, tendo em vista a capacidade de quitação de R$ 1,32 (um real e trinta e dois centavos) para cada R$ 1,00 (um real) devido. Observa-se que esse indicador apresenta a mesma tendência do índice de liquidez corrente, em virtude de a Recuperanda não possuir disponíveis, recebíveis e obrigações de **longo prazo**.

Brasil
Rua Major Quedinho, 111 - 18º andar
01050-030 - São Paulo
www.lasproconsultores.com.br
Fone: +55-11-3211-3010
Fax: +55-11-3255-3727

Itália
Edoardo Ricci Avvocati
Via Visconti di Modrone nº 8/10
20122 - Milão
www.edoardoricci.it
Fone: + 39-02 79 47 65
Fax: + 39-02 78 44 97

Este documento é cópia do original, assinado digitalmente por ORESTE NESTOR DE SOUZA LASPRO, protocolado em 12/05/2021 às 18:52 , sob o número WTQT21700170597
Para conferir o original, acesse o site https://esaj.tjsp.jus.br/pastadigital/pg/abrirConferenciaDocumento.do, informe o processo 1001609-89.2020.8.26.0619 e código 3D26634.

LASPRO CONSULTORES

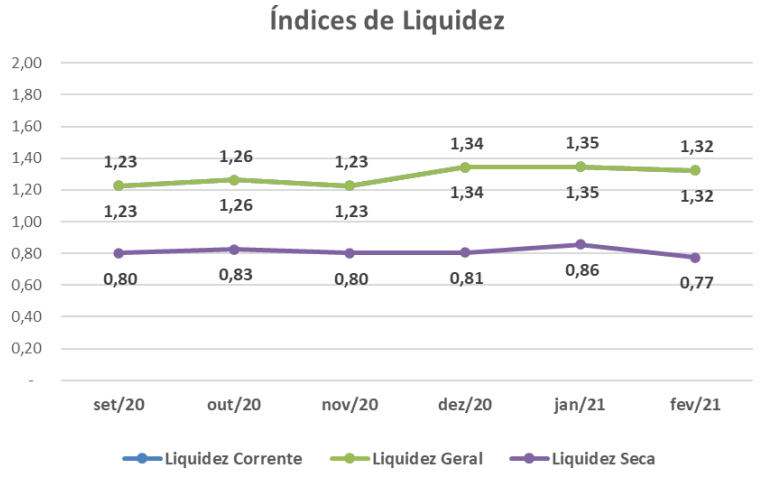

23. O **Índice de Endividamento** apura o percentual que a participação do capital de terceiros (dívidas) representa do ativo total, demonstrando o grau de dependência financeira. O Endividamento da Recuperanda apresentou crescimento de 2% em fevereiro de 2021, em relação ao mês dezembro de 2020, permanecendo este indicador com situação satisfatória, vez que a avaliação dos ativos, incluindo os bens imobilizados, supera as dívidas em 24% no final destra análise.

Indicadores	set/20	out/20	nov/20	dez/20	jan/21	fev/21
Endividamento	82%	79%	82%	74%	74%	76%

B. DEMONSTRAÇÃO DO RESULTADO

24. A **EURO PNEUS** auferiu **Receitas** na importância de R$ 10.592.604 (dez milhões, quinhentos e noventa e dois mil, seiscentos e quatro reais), somadas no primeiro bimestre de 2021, apresentando média mensal de aproximadamente R$ 5 milhões (cinco milhões de reais), 25% inferior à média mensal auferida durante o exercício de 2020.

25. Os **Custos** permaneceram sendo o principal gasto incorrido pela operação da Recuperanda, tendo consumido 83% da receita líquida, obtida de forma acumulada até fevereiro de 2021, montando R$ 8.745.073 (oito milhões,

Brasil
Rua Major Quedinho, 111 - 18º andar
01050-030 - São Paulo
www.lasproconsultores.com.br
Fone: +55-11-3211-3010
Fax: +55-11-3255-3727

Itália
Edoardo Ricci Avvocati
Via Visconti di Modrone nº 8/10
20122 - Milão
www.edoardoricci.it
Fone: + 39-02 79 47 65
Fax: + 39-02 78 44 97

Este documento é cópia do original, assinado digitalmente por ORESTE NESTOR DE SOUZA LASPRO, protocolado em 12/05/2021 às 18:52 , sob o número WTQT21700170597
Para conferir o original, acesse o site https://esaj.tjsp.jus.br/pastadigital/pg/abrirConferenciaDocumento.do, informe o processo 1001609-89.2020.8.26.0619 e código 3D26634.

setecentos e quarenta e cinco mil e setenta e três reais) restando pouca margem para cobrir as despesas operacionais e financeiras.

- 99% dos custos referem-se a Custos das Mercadorias Vendidas.

26. As **Despesas Operacionais** somaram R$ 1.680.745 (um milhão, seiscentos e oitenta mil, setecentos e quarenta e cinco reais) de janeiro a fevereiro de 2021, distribuídos em:

- **Despesas Administrativas** registraram R$ 732.641 (setecentos e trinta e dois mil, seiscentos e quarenta e um reais) até fevereiro de 2021, relativos a Combustíveis e Lubrificantes de Veículos, Locação de Imóvel, Assistência Jurídica, dentre outros gastos.
- **Despesas Gerais** somaram R$ 610.019 (seiscentos e dez mil e dezenove reais) de forma acumulada até fevereiro de 2021, relativas às Despesas com Pessoal, Encargos e Benefícios, e Provisões de Férias e 13º Salários.
- **Despesas com Vendas** reconheceram R$ 338.085 (trezentos e trinta e oito mil e oitenta e cinco reais) durante o primeiro bimestre de 2021, relativos a Perdas com Operação de Crédito, Pedágios, Frete e Carretos e Propaganda e Publicidade.

27. O **Resultado Financeiro** apurou resultado negativo de R$ 366.961 (trezentos e sessenta e seis mil, novecentos e sessenta e um reais) em fevereiro de 2021, devido:

- **Despesas Financeiras** montaram R$ 378.901 (trezentos e setenta e oito mil, novecentos e um reais), somados de janeiro a fevereiro de 2021, referente Juros sobre Empréstimos, Despesas Bancárias dentre outros gastos.
- **Receitas Financeiras** somaram R$ 11.940 (onze mil, novecentos e quarenta reais) durante o primeiro bimestre de 2021, relativos a Juros Recebidos, Descontos Obtidos e Rendimentos sobre Aplicações Financeiras.

28. Foi registrado R$ 338.084 (trezentos e trinta e oito mil e oitenta e quatro reais) relativos a **Receitas e Despesas não Operacionais** durante o

Brasil
Rua Major Quedinho, 111 - 18º andar
01050-030 - São Paulo
www.lasproconsultores.com.br
Fone: +55-11-3211-3010
Fax: +55-11-3255-3727

Itália
Edoardo Ricci Avvocati
Via Visconti di Modrone nº 8/10
20122 - Milão
www.edoardoricci.it
Fone: + 39-02 79 47 65
Fax: + 39-02 78 44 97

Este documento é cópia do original, assinado digitalmente por ORESTE NESTOR DE SOUZA LASPRO, protocolado em 12/05/2021 às 18:52 , sob o número WTQT21700170597
Para conferir o original, acesse o site https://esaj.tjsp.jus.br/pastadigital/pg/abrirConferenciaDocumento.do, informe o processo 1001609-89.2020.8.26.0619 e código 3D26634.

LASPRO CONSULTORES

primeiro bimestre de 2021, dos quais 99% referem-se à Recuperação de Impostos a Compensar.

29. A **EURO PNEUS** apurou **Lucro Contábil** no exercício de 2021, até o mês de fevereiro, no montante de R$ 31.775 (trinta e um mil, setecentos e setenta e cinco reais), em virtude do faturamento obtido durante o período analisado.

Mensal em - R$

Demonstração do resultado	set/20	out/20	nov/20	dez/20	jan/21	fev/21	2021
Receita	**5.821.045**	**5.683.806**	**4.665.870**	**15.219.978**	**5.134.756**	**5.457.848**	**10.592.604**
(-) Deduções	- 69.995	- 46.031	- 40.605	- 150.627	- 40.259	- 65.874	- 106.134
Receita Liquida	**5.751.049**	**5.637.776**	**4.625.265**	**15.069.351**	**5.094.497**	**5.391.973**	**10.486.470**
Custo	-4.837.941	-4.461.352	-3.783.288	-11.809.136	-4.186.244	-4.558.829	- 8.745.073
Lucro Bruto	**913.108**	**1.176.424**	**841.977**	**3.260.215**	**908.253**	**833.144**	**1.741.397**
Despesas Operacionais	**- 770.586**	**- 653.720**	**- 543.513**	**- 1.818.882**	**- 708.976**	**- 971.769**	**- 1.680.745**
(-) Despesas Administrativas	- 261.779	- 304.618	- 318.855	- 932.144	- 344.776	- 387.865	- 732.641
(-) Despesas Gerais	- *359.413*	- *245.146*	- *245.680*	- *732.330*	- *303.357*	- *306.662*	- 610.019
(-) Despesas com Vendas	- *149.394*	- *103.956*	*21.023*	- *154.408*	- *60.843*	- *277.242*	- 338.085
Outras Receitas/Despesas Operacionais	-	-	-	-	*0*	*0*	0
Resultado Operacional	**142.522**	**522.704**	**298.465**	**1.441.334**	**199.276**	**- 138.625**	**60.651**
Resultado Financeiro	**- 114.757**	**- 70.969**	**- 62.083**	**- 195.170**	**- 76.306**	**- 290.654**	**- 366.961**
Receitas Financeiras	*9.911*	*6.148*	*14.724*	*24.955*	*5.443*	*6.497*	11.940
(-) Despesas financeiras	- *124.668*	- *77.117*	- *76.808*	- *220.125*	- *81.749*	- *297.152*	- 378.901
Receitas/Despesas não Operacionais	**7.158**	**61.217**	**42.026**	**134.586**	**309.697**	**28.387**	**338.084**
Resultados antes dos impostos	**34.923**	**512.952**	**278.408**	**1.380.749**	**432.667**	**- 400.893**	**31.775**
(-) IRPJ e CSLL	-	-	-	- *322.697*	-	-	-
Resultado do Periodo	**34.923**	**512.952**	**278.408**	**1.058.052**	**432.667**	**- 400.893**	**31.775**

30. Em análise ao **Resumo da DRE**, temos:

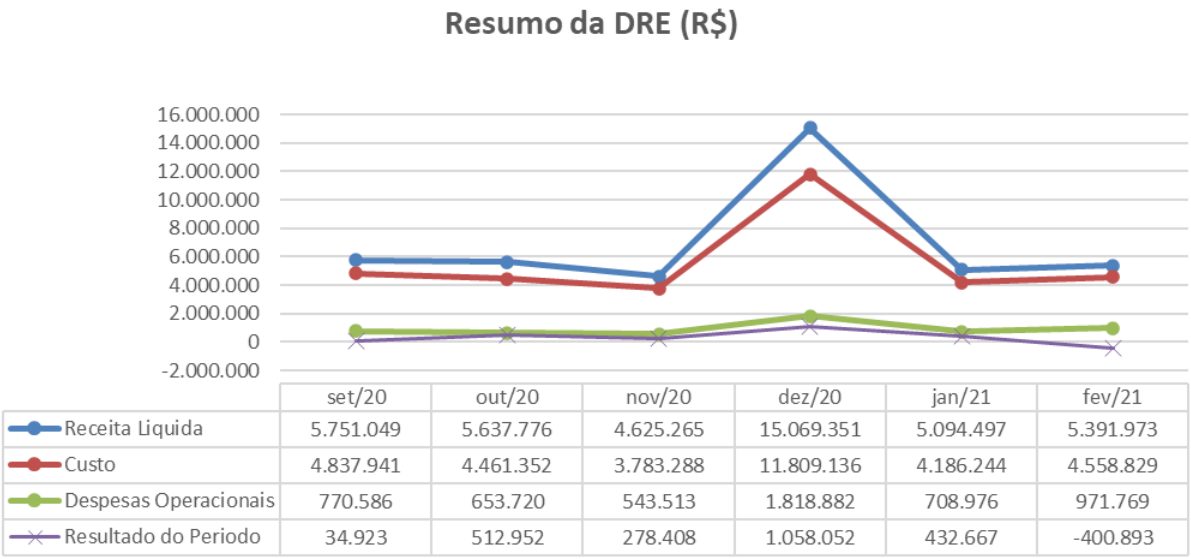

Brasil
Rua Major Quedinho, 111 - 18º andar
01050-030 - São Paulo
www.lasproconsultores.com.br
Fone: +55-11-3211-3010
Fax: +55-11-3255-3727

Itália
Edoardo Ricci Avvocati
Via Visconti di Modrone nº 8/10
20122 - Milão
www.edoardoricci.it
Fone: + 39-02 79 47 65
Fax: + 39-02 78 44 97

Este documento é cópia do original, assinado digitalmente por ORESTE NESTOR DE SOUZA LASPRO, protocolado em 12/05/2021 às 18:52 , sob o número WTQT21700170597
Para conferir o original, acesse o site https://esaj.tjsp.jus.br/pastadigital/pg/abrirConferenciaDocumento.do, informe o processo 1001609-89.2020.8.26.0619 e código 3D26634.

LASPRO CONSULTORES

- **Receita Líquida X Custo**: nota-se que o custo acompanhou a flutuação da receita líquida nos meses analisados, indicando que o custo está diretamente relacionado ao faturamento realizado.
- **Receita Líquida X Despesas Operacionais**: observa-se que as despesas operacionais acompanharam a receita líquida, apresentando, de forma geral, tendência linear, com crescimento em dezembro de 2020, acompanhando o crescimento do faturamento.
- **Receita Líquida X Resultado**: nota-se que o resultado foi refletido de acordo com a Receita Liquida, os Custos e as Despesas.

C. FLUXO DE CAIXA

31. Foram disponibilizados **DFC – Demonstração de Fluxo de Caixa** dos meses de janeiro e fevereiro de 2021, corroborando com os demonstrativos contábeis.

- Encerrou fevereiro de 2021 com redução de caixa e equivalentes de caixa, na importância de R$ 75.533 (setenta e cinco mil, quinhentos e trinta e três reais).

EURO PNEUS COMERCIAL LTDA.		
DEMONSTRAÇÃO DE FLUXO DE CAIXA - MÉTODO DIRETO		
Mensal Periodo 02/2021		
ATIVIDADES OPERACIONAIS		
Recebimento de Clientes	5.594.457,07	-
Recebimento de Juros	6.039,02	-
Duplicatas Descontadas	796.069,76	**6.396.565,85**
Pagamento a Fornecedores	(5.529.911,45)	-
Pagamento de Impostos	(126.101,63)	-
Pagamento de Salários	(180.757,62)	-
Pagamento de Juros	(233.639,26)	**(6.070.409,96)**
Caixa Líquido Consumido nas Atividades Operacionais	**-**	**326.155,89**

Brasil
Rua Major Quedinho, 111 - 18º andar
01050-030 - São Paulo
www.lasproconsultores.com.br
Fone: +55-11-3211-3010
Fax: +55-11-3255-3727

Itália
Edoardo Ricci Avvocati
Via Visconti di Modrone nº 8/10
20122 - Milão
www.edoardoricci.it
Fone: + 39-02 79 47 65
Fax: + 39-02 78 44 97

Este documento é cópia do original, assinado digitalmente por ORESTE NESTOR DE SOUZA LASPRO, protocolado em 12/05/2021 às 18:52 , sob o número WTQT21700170597
Para conferir o original, acesse o site https://esaj.tjsp.jus.br/pastadigital/pg/abrirConferenciaDocumento.do, informe o processo 1001609-89.2020.8.26.0619 e código 3D26634.

LASPRO CONSULTORES

ATIVIDADES DE INVESTIMENTOS		
Recebimento pela Venda do Imobilizado	-	-
Pagamento pela Compra de Imobilizado	-	-
Caixa Líquido Consumido nas Atividades de Investimentos		**-**
ATIVIDADES DE FINANCIAMENTOS		
Aumento de Capital Social	-	-
Empréstimos de Curto Prazo	-	-
Pagamentos de Lucros	(25.000,00)	-
Caixa Líquido Gerado nas Atividades de Financiamentos	**-**	**(25.000,00)**
	-	
Saldo Inicial de Caixa e Equivalentes	-	215.527,34
Saldo Final de Caixa e Equivalentes	-	139.994,74
ACRÉSCIMO/REDUÇÃO NO CAIXA E EQUIVALENTES NO PERÍODO	**-**	**(75.532,60)**
Nota: DFC - Demonstração do Fluxo de Caixa Método Direto no Modelo CPC 3		

D. FUNCIONÁRIOS

32. Para os meses de janeiro e fevereiro de 2021, foram disponibilizados os seguintes relatórios da matriz e das filiais:

- Relatório de folha de pagamento analítica;
- Relatório de provisões de Férias e 13º salário;
- Folha de pró-labore;
- Protocolo de envio de conectividade social;
- SEFIP; e
- Guias de FGTS, IRRF e INSS com os devidos comprovantes de recolhimento.

33. De acordo com informações extraídas das folhas de pagamento, em fevereiro de 2021 apresentou quadro contendo 56 (cinquenta e seis) colaboradores.

Funcionários	set/20	out/20	nov/20	dez/20	jan/21	fev/21
Saldo Inicial	58	57	57	57	57	57
Admissão	-	-	1	-	1	-
Demissão	1	-	1	-	1	1
Total	**57**	**57**	**57**	**57**	**57**	**56**

Brasil
Rua Major Quedinho, 111 - 18º andar
01050-030 - São Paulo
www.lasproconsultores.com.br
Fone: +55-11-3211-3010
Fax: +55-11-3255-3727

Itália
Edoardo Ricci Avvocati
Via Visconti di Modrone nº 8/10
20122 - Milão
www.edoardoricci.it
Fone: + 39-02 79 47 65
Fax: + 39-02 78 44 97

Este documento é cópia do original, assinado digitalmente por ORESTE NESTOR DE SOUZA LASPRO, protocolado em 12/05/2021 às 18:52 , sob o número WTQT21700170597
Para conferir o original, acesse o site https://esaj.tjsp.jus.br/pastadigital/pg/abrirConferenciaDocumento.do, informe o processo 1001609-89.2020.8.26.0619 e código 3D26634.

LASPRO CONSULTORES

E. IMPOSTOS

34. Foram disponibilizados, para o período em análise, os livros de entrada e saída, guias de recolhimento de PIS, COFINS e ICMS, com os devidos comprovantes de recolhimento e apurações dos seguintes meses:

- Janeiro de 2021
  - ✓ Livro de entrada Matriz, Araraquara, Campinas e Ribeirão Preto;
  - ✓ Livro de saída Matriz, Araraquara, Campinas e Ribeirão Preto;
  - ✓ Apuração ICMS Matriz, Araraquara, Campinas e Ribeirão Preto;
  - ✓ Apuração de PIS e COFINS;
  - ✓ Darf's de ICMS, IRRF, PIS, COFINS e ISS, com os devidos comprovantes de pagamentos.
- Fevereiro de 2021:
  - ✓ Livro de entrada Matriz, Araraquara, Campinas e Ribeirão Preto;
  - ✓ Livro de saída Matriz, Araraquara, Campinas e Ribeirão Preto;
  - ✓ Apuração ICMS Matriz, Araraquara, Campinas e Ribeirão Preto;
  - ✓ Apuração de PIS e COFINS;
  - ✓ Darf's de ICMS, IRRF, PIS, COFINS e ISS, com os devidos comprovantes de pagamentos.

F. DEMAIS RELATÓRIOS

35. Foram disponibilizadas a EFD Contribuição (Escrituração Fiscal Digital), dos meses de janeiro e fevereiro de 2021.

III. PLANO DE RECUPERAÇÃO JUDICIAL

36. Em 14 de agosto de 2020, foi protocolizado o Plano de Recuperação Judicial, sob às fls. 3.887/3.903.

Brasil
Rua Major Quedinho, 111 - 18º andar
01050-030 - São Paulo
www.lasproconsultores.com.br
Fone: +55-11-3211-3010
Fax: +55-11-3255-3727

Itália
Edoardo Ricci Avvocati
Via Visconti di Modrone nº 8/10
20122 - Milão
www.edoardoricci.it
Fone: + 39-02 79 47 65
Fax: + 39-02 78 44 97

Este documento é cópia do original, assinado digitalmente por ORESTE NESTOR DE SOUZA LASPRO, protocolado em 12/05/2021 às 18:52 , sob o número WTQT21700170597
Para conferir o original, acesse o site https://esaj.tjsp.jus.br/pastadigital/pg/abrirConferenciaDocumento.do, informe o processo 1001609-89.2020.8.26.0619 e código 3D26634.

37. Na data 01 de dezembro de 2020, foi instalada em 1ª Convocação a Assembleia Geral de credores, que restou aprovado o Plano de Recuperação Judicial, pela maioria dos credores, sendo, na Classe III, por 83,33% dos presentes (cabeça) e 95,03% (valor) e na Classe IV por 100% dos credores presentes (cabeça) e 100,00% (valor), já ocorrendo a sua homologação às fls. 4.238/4.246.

38. Na referida decisão fora determinado que os créditos sujeitos ao plano de recuperação judicial deverão ser corrigidos monetariamente com base na Tabela Prática do TJSP.

39. O Plano de Recuperação Judicial apresentou a seguinte proposta de pagamento:

- Classe I – Trabalhista: Na forma da Lei, sem deságio e em até 1 (um) ano da publicação da decisão que homologar o Plano de Recuperação Judicial.
- Classe III – Quirografários:
  - ✓ Desconto (Deságio) de 40% (quarenta por cento);
  - ✓ Carência de 24 (vinte e quatro) meses da publicação da decisão que homologar o Plano de Recuperação Judicial;
  - ✓ Pagamento em 72 (setenta e duas) parcelas mensais e consecutivas, com taxa de juros de 3% (três por cento) ao ano aplicada desde a data da publicação da decisão que homologar o Plano de Recuperação Judicial.
- Classe IV – ME e EPP:
  - ✓ Sem Desconto (Deságio);
  - ✓ Carência de 3 (três) meses da publicação da decisão que homologar o Plano de Recuperação Judicial;
  - ✓ Pagamento à vista.
- Subclasse Fornecedor Parceiro/Colaborador: Os credores que mantiverem o fornecimento de insumos ou a prestação de serviços às Recuperandas poderão receber o seu crédito sujeito aos efeitos do presente plano de recuperação, sem deságio e de forma acelerada, conforme o prazo que seja concedido, sem juros, para pagamento pela Recuperanda.

Este documento é cópia do original, assinado digitalmente por ORESTE NESTOR DE SOUZA LASPRO, protocolado em 12/05/2021 às 18:52 , sob o número WTQT21700170597
Para conferir o original, acesse o site https://esaj.tjsp.jus.br/pastadigital/pg/abrirConferenciaDocumento.do, informe o processo 1001609-89.2020.8.26.0619 e código 3D26634.

- ✓ Desconto (Deságio) de 25% (vinte e cinco por cento), apenas em caso de quitação em até 12 meses, após o término do prazo de carência;
- ✓ Carência de 18 (dezoito) meses da publicação da decisão que homologar o Plano de Recuperação Judicial;
- ✓ Pagamento em 36 (trinta e seis) parcelas mensais e consecutivas, com taxa de juros de 3% (três por cento) ao ano aplicada desde a data da publicação da decisão que homologar o Plano de Recuperação Judicial.

40. A proposta prevê a desoneração da conta de juros mediante equalização, conforme previsto expressamente no art. 50, XII, da LFRJ (Lei de Falência e Recuperação Judicial).

41. Os credores que não se submetem aos efeitos da Recuperação Judicial, assim considerados os detentores de créditos extraconcursais (LFRJ - Lei de Falência e Recuperação Judicial, arts. 67 e 84) e aqueles arrolados no art. 49, §3º e §4º LFRJ Lei de Falência e Recuperação Judicial, poderão expressamente aderir ao Plano de Recuperação Judicial, como Credor Extraconcursal Aderente, obedecendo aos critérios de pagamento na forma e ordem estabelecidas no âmbito do Plano de Recuperação Judicial.

- Carência de 6 (seis) meses da publicação da decisão que homologar o Plano de Recuperação Judicial;
- Pagamento em 24 (vinte e quatro) parcelas mensais e progressivas, com taxa de juros de 3% (três por cento) ao ano aplicada desde a data da publicação da decisão que homologar o Plano de Recuperação Judicial, respeitado o seguinte racional:

Este documento é cópia do original, assinado digitalmente por ORESTE NESTOR DE SOUZA LASPRO, protocolado em 12/05/2021 às 18:52 , sob o número WTQT21700170597
Para conferir o original, acesse o site https://esaj.tjsp.jus.br/pastadigital/pg/abrirConferenciaDocumento.do, informe o processo 1001609-89.2020.8.26.0619 e código 3D26634.

MÊS	AMORTIZAÇÃO
1º	3%
2º	3%
3º	3%
4º	3%
5º	4%
6º	4%
7º	4%
8º	4%
9º	4%
10º	4%
11º	4%
12º	4,61%
13º	4,61%
14º	4,61%
15º	4,61%
16º	4,61%
17º	4,61%
18º	4,61%
19º	4,61%
20º	4,61%
21º	4,61%
22º	4,61%
23º	4,61%
24º	4,61%

42. O Plano de Recuperação Judicial prevê a possibilidade de Leilão Reverso de Créditos, como forma de pagamento aos CREDORES ADERENTES, a Recuperanda poderá, a qualquer momento, desde que esteja cumprindo todas as obrigações previstas no Plano de Recuperação Judicial e respeitando sua necessidade de liquidez e capital de giro para manutenção das operações, promover leilão reverso de créditos. Referido procedimento consiste no pagamento antecipado dos credores que oferecem os seus créditos com a maior taxa de deságio.

43. Conforme decisão de homologação, onde há previsão de leilão reverso de créditos, a aludida cláusula deverá ser aplicada de forma ampla a todos os credores sujeitos a recuperação judicial, e não apenas aos credores extraconcursais.

IV. PENDÊNCIAS

Brasil
Rua Major Quedinho, 111 - 18º andar
01050-030 - São Paulo
www.lasproconsultores.com.br
Fone: +55-11-3211-3010
Fax: +55-11-3255-3727

Itália
Edoardo Ricci Avvocati
Via Visconti di Modrone nº 8/10
20122 - Milão
www.edoardoricci.it
Fone: + 39-02 79 47 65
Fax: + 39-02 78 44 97

Este documento é cópia do original, assinado digitalmente por ORESTE NESTOR DE SOUZA LASPRO, protocolado em 12/05/2021 às 18:52 , sob o número WTQT21700170597
Para conferir o original, acesse o site https://esaj.tjsp.jus.br/pastadigital/pg/abrirConferenciaDocumento.do, informe o processo 1001609-89.2020.8.26.0619 e código 3D26634.

LASPRO
CONSULTORES

44. Para o período de outubro de 2020, solicita-se esclarecimentos e documentos complementares, quanto a:

- Disponibilizar os relatórios de suporte do financeiro, de clientes e fornecedores, data base outubro de 2020;
- Esclarecimentos quanto ao decréscimo do período de agosto de 2020 a outubro de 2020, na importância de R$ 2.305.693 (dois milhões, trezentos e cinco mil, seiscentos e noventa e três reais), dos valores classificados como credores concursais;
- Disponibilizar o livro razão da conta de PIS/COFINS (ativo e passivo), do mês de outubro de 2020.

45. Para o período de novembro e dezembro de 2020, solicita-se esclarecimentos e documentos complementares, quanto a:

- Baixa de R$ 63.000 (sessenta e três mil reais) no grupo de Imobilizado, relativos à venda Nota Fiscal 170949 emitida a Pamela Thais Gabriel, sendo necessário a disponibilização da autorização judicial para tal operação.
- Foram registrados R$ 342.615 (trezentos e quarenta e dois mil, seiscentos e quinze reais) como Salários, em dezembro de 2020, no entanto, a rubrica de salários das folhas de pagamento somou R$ 112.637 (cento e doze mil, seiscentos e trinta e sete reais), sendo necessário maiores esclarecimentos referente a divergência.
- Disponibilizar os relatórios de suporte do financeiro, de clientes e fornecedores, de novembro e dezembro de 2020.
- Disponibilizar segregação do passivo em concursal e extraconcursal.

46. Para o período de janeiro e fevereiro de 2021, solicita-se esclarecimentos e documentos complementares, quanto a:

- Esclarecimentos relativos ao aumento de R$ 2.006.208 (dois milhões, seis mil, duzentos e oito reais) em janeiro de 2021, relativos a Reservas de Lucro.
- Disponibilizar os relatórios de suporte do financeiro, de clientes, fornecedores e empréstimos e financiamentos de janeiro e fevereiro de 2021.

Brasil
Rua Major Quedinho, 111 - 18º andar
01050-030 - São Paulo
www.lasproconsultores.com.br
Fone: +55-11-3211-3010
Fax: +55-11-3255-3727

Itália
Edoardo Ricci Avvocati
Via Visconti di Modrone nº 8/10
20122 - Milão
www.edoardoricci.it
Fone: + 39-02 79 47 65
Fax: + 39-02 78 44 97

Este documento é cópia do original, assinado digitalmente por ORESTE NESTOR DE SOUZA LASPRO, protocolado em 12/05/2021 às 18:52 , sob o número WTQT21700170597
Para conferir o original, acesse o site https://esaj.tjsp.jus.br/pastadigital/pg/abrirConferenciaDocumento.do, informe o processo 1001609-89.2020.8.26.0619 e código 3D26634.

LASPRO
CONSULTORES

- Disponibilizar segregação do passivo em concursal e extraconcursal.

V. DILIGÊNCIA

Data: 06.01.21

Local: Avenida Prudente de Moraes, nr. 404 – CEP. 14801-170 – Centro – Araraquara - SP

Responsável: Sr. Ygor Galuban

Preposto: Pedro Roberto da Silva

Fachada

Recepção

Brasil
Rua Major Quedinho, 111 - 18º andar
01050-030 - São Paulo
www.lasproconsultores.com.br
Fone: +55-11-3211-3010
Fax: +55-11-3255-3727

Itália
Edoardo Ricci Avvocati
Via Visconti di Modrone nº 8/10
20122 - Milão
www.edoardoricci.it
Fone: + 39-02 79 47 65
Fax: + 39-02 78 44 97

Este documento é cópia do original, assinado digitalmente por ORESTE NESTOR DE SOUZA LASPRO, protocolado em 12/05/2021 às 18:52 , sob o número WTQT21700170597
Para conferir o original, acesse o site https://esaj.tjsp.jus.br/pastadigital/pg/abrirConferenciaDocumento.do, informe o processo 1001609-89.2020.8.26.0619 e código 3D26634.

LASPRO
CONSULTORES

Atendimento ao Cliente

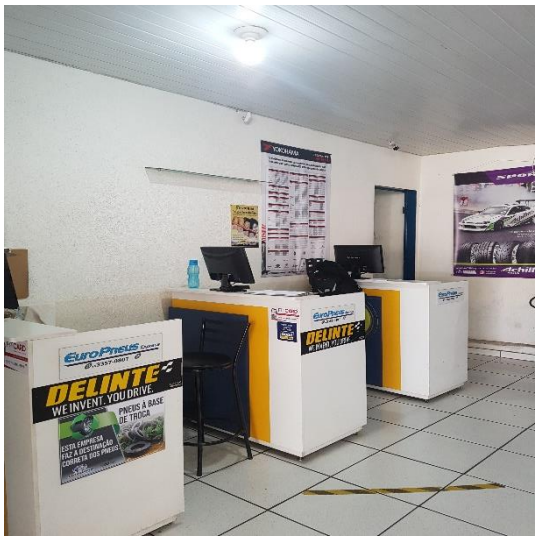

Área de Serviços

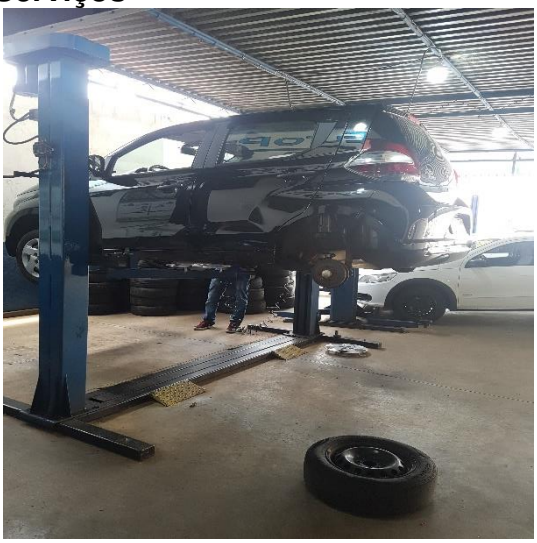

Brasil
Rua Major Quedinho, 111 - 18º andar
01050-030 - São Paulo
www.lasproconsultores.com.br
Fone: +55-11-3211-3010
Fax: +55-11-3255-3727

Itália
Edoardo Ricci Avvocati
Via Visconti di Modrone nº 8/10
20122 - Milão
www.edoardoricci.it
Fone: + 39-02 79 47 65
Fax: + 39-02 78 44 97

Este documento é cópia do original, assinado digitalmente por ORESTE NESTOR DE SOUZA LASPRO, protocolado em 12/05/2021 às 18:52 , sob o número WTQT21700170597 .
Para conferir o original, acesse o site https://esaj.tjsp.jus.br/pastadigital/pg/abrirConferenciaDocumento.do, informe o processo 1001609-89.2020.8.26.0619 e código 3D26634.

LASPRO
CONSULTORES

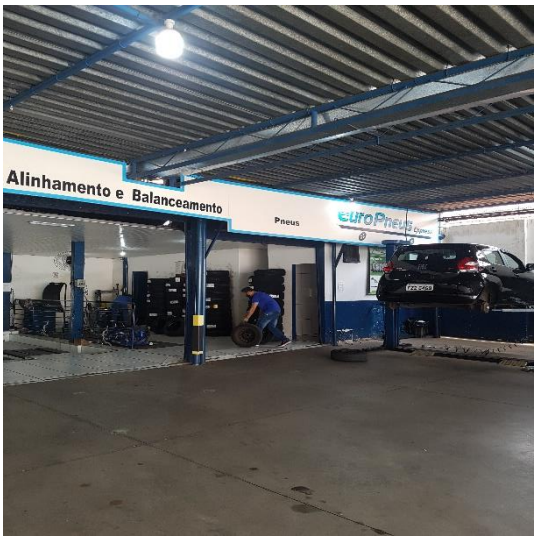

Brasil
Rua Major Quedinho, 111 - 18º andar
01050-030 - São Paulo
www.lasproconsultores.com.br
Fone: +55-11-3211-3010
Fax: +55-11-3255-3727

Itália
Edoardo Ricci Avvocati
Via Visconti di Modrone nº 8/10
20122 - Milão
www.edoardoricci.it
Fone: + 39-02 79 47 65
Fax: + 39-02 78 44 97

Este documento é cópia do original, assinado digitalmente por ORESTE NESTOR DE SOUZA LASPRO, protocolado em 12/05/2021 às 18:52 , sob o número WTQT21700170597 .
Para conferir o original, acesse o site https://esaj.tjsp.jus.br/pastadigital/pg/abrirConferenciaDocumento.do, informe o processo 1001609-89.2020.8.26.0619 e código 3D26634.

LASPRO
CONSULTORES

Estoque

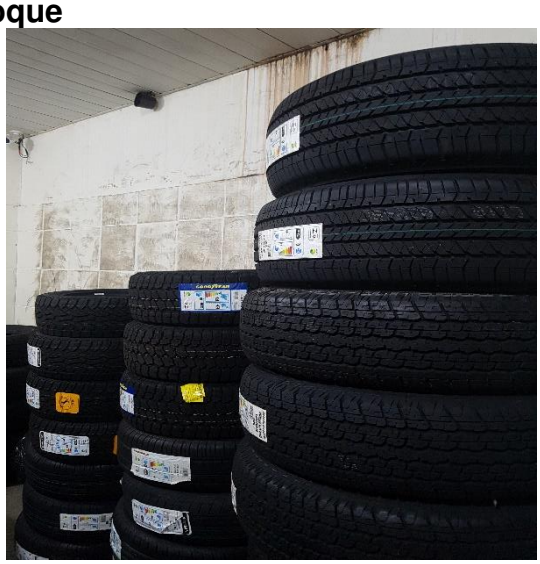

Reciclagem

Preposto

Brasil
Rua Major Quedinho, 111 - 18º andar
01050-030 - São Paulo
www.lasproconsultores.com.br
Fone: +55-11-3211-3010
Fax: +55-11-3255-3727

Itália
Edoardo Ricci Avvocati
Via Visconti di Modrone nº 8/10
20122 - Milão
www.edoardoricci.it
Fone: + 39-02 79 47 65
Fax: + 39-02 78 44 97

Este documento é cópia do original, assinado digitalmente por ORESTE NESTOR DE SOUZA LASPRO, protocolado em 12/05/2021 às 18:52 , sob o número WTQT21700170597 .
Para conferir o original, acesse o site https://esaj.tjsp.jus.br/pastadigital/pg/abrirConferenciaDocumento.do, informe o processo 1001609-89.2020.8.26.0619 e código 3D26634.

LASPRO
CONSULTORES

VI. CONCLUSÃO

47. De acordo com análise da documentação disponibilizada, a **EURO PNEUS** permanece operando normalmente, apresentando pequena redução nos índices de liquidez em virtude do aumento do endividamento, atribuído principalmente as obrigações com fornecedores, no entanto, permanece com bons indicadores de liquidez corrente, geral e de endividamento, durante todo período analisado.

48. Conforme matéria no site Automotive Business[1], a indústria de pneus registrou alta em fevereiro de 2021, crescendo 2,5%:

> *"A Anip – Associação Nacional da Indústria de Pneumáticos – divulgou seu balanço mensal na quarta-feira, 10, que mostra aumento discreto na venda de pneus em fevereiro deste ano, comparado ao resultado de um ano atrás. Foram comercializadas 4,521 milhões de unidades no segundo mês deste ano, contra 4,499 milhões no mesmo mês de 2020, o que representa avanço de 0,5%.*
> *Já em relação a janeiro deste ano, quando foram vendidos 4,583 milhões de exemplares, houve recuo de 1,4%. Assim mesmo, de acordo com a entidade, o desempenho do setor segue melhor do que no período pré-pandemia".*

49. A Recuperanda apresentou recuo de 25% na média do faturamento de 2021, até o mês de fevereiro, comparado com a média auferida ao longo do exercício de 2020, não sendo possível comparar com o mês de fevereiro de 2020 devido a não disponibilização dos demonstrativos deste período. No comparativo com o mês de janeiro a **Euro Pneus** foi na contramão do mercado que apurou recuo de 1,4%, apresentando aumento de 6% no seu faturamento.

---

[1] http://www.automotivebusiness.com.br/noticia/32628/venda-de-pneus-tem-leve-alta-em-fevereiro-e-cresce-25-no-bimestre-

Brasil
Rua Major Quedinho, 111 - 18º andar
01050-030 - São Paulo
www.lasproconsultores.com.br
Fone: +55-11-3211-3010
Fax: +55-11-3255-3727

Itália
Edoardo Ricci Avvocati
Via Visconti di Modrone nº 8/10
20122 - Milão
www.edoardoricci.it
Fone: + 39-02 79 47 65
Fax: + 39-02 78 44 97

Este documento é cópia do original, assinado digitalmente por ORESTE NESTOR DE SOUZA LASPRO, protocolado em 12/05/2021 às 18:52 , sob o número WTQT21700170597
Para conferir o original, acesse o site https://esaj.tjsp.jus.br/pastadigital/pg/abrirConferenciaDocumento.do, informe o processo 1001609-89.2020.8.26.0619 e código 3D26634.

LASPRO
CONSULTORES

VII. ENCERRAMENTO

50. Este Administrador informa que toda a documentação verificada para a elaboração do presente relatório encontra-se a disposição dos interessados, mediante agendamento prévio.

51. Sendo o que tinha para o momento, este Administrador Judicial se coloca a inteira disposição de Vossa Excelência, dos nobres advogados das Recuperandas, dos credores, bem como do ilustre representante do Ministério Público para quaisquer esclarecimentos que se façam necessários.

Termos em que, pede deferimento.

São Paulo, 12 de maio de 2021.

LASPRO CONSULTORES LTDA.
Administradora Judicial
Oreste Nestor de Souza Laspro
OAB/SP nº 98.628

Brasil
Rua Major Quedinho, 111 - 18º andar
01050-030 - São Paulo
www.lasproconsultores.com.br
Fone: +55-11-3211-3010
Fax: +55-11-3255-3727

Itália
Edoardo Ricci Avvocati
Via Visconti di Modrone nº 8/10
20122 - Milão
www.edoardoricci.it
Fone: + 39-02 79 47 65
Fax: + 39-02 78 44 97

Este documento é cópia do original, assinado digitalmente por ORESTE NESTOR DE SOUZA LASPRO, protocolado em 12/05/2021 às 18:52 , sob o número WTQT21700170597
Para conferir o original, acesse o site https://esaj.tjsp.jus.br/pastadigital/pg/abrirConferenciaDocumento.do, informe o processo 1001609-89.2020.8.26.0619 e código 3D26634.